

[Info Giustizia n. 51](#)

A TUTTI I LAVORATORI DELLA GIUSTIZIA CORRESPONSIONE ASSEGNO NUCLEO FAMILIARE

Il Ministero dell'Economia e delle Finanze ha pubblicato la circolare n. 26 del 15 giugno 2010 relativa alla rivalutazione annua dei livelli di reddito per la corresponsione dell'assegno per il nucleo familiare relativa al periodo 10/07/10 – 30/06/11.

Si allega il relativo testo.

Il Coordinatore Nazionale
Paola Saraceni
(347/0662930)

**ISCRIVITI E CANDIDATI NELLE LISTE UGL RSU 2010 PER
DETERMINARE LA NUOVA RAPPRESENTATIVITA'**

**I PUBBLICI DIPENDENTI NON SONO UN COSTO, MA UNA RISORSA
PER RILANCIARE IL NOSTRO "SISTEMA PAESE". PER L'UGL OCCORRE
DETASSARE LA RETRIBUZIONE DI SECONDO LIVELLO, PER DARE UNA
PRIMA RISPOSTA AL PROBLEMA DELLA TASSAZIONE TROPPO
ELEVATA, CHE GRAVA SOPRATTUTTO SUI REDDITI FISSI.**



Ministero della Giustizia

DIPARTIMENTO DELL' AMMINISTRAZIONE PENITENZIARIA
CIO DEL CAPO DEL DIPARTIMENTO

Ufficio per le Relazioni Sindacali



GDAP-0293547-2010

PU-GDAP-1e00-09/07/2010-0293547-2010

Alle OO.SS. Comparto Sicurezza:

S.A.P.Pe. - Via Trionfale, 79/A
00136 - R O M A

O.S.A.P.P. - Via della Pisana, 228
00163 - R O M A

C.I.S.L.-F.N.S./P.P.- c/o Via dei Mille, 36
00161 - R O M A

U.I.L. - P.A./P. P. - Via Emilio Lepido, 46
00157 - R O M A

Si.N.A.P.Pe. - Largo Luigi Daga, 2
00164 - R O M A

C.G.I.L.-F.P. - Via Leopoldo Serra, 31
00153 - R O M A

U.G.L. Polizia Penitenziaria
Via G. Mompiani, 7
00192 R O M A

F.S.A C.N.P.P. - Via degli Arcelli C.P. 18208
00192 ROMA

Alle OO.SS. Comparto Ministeri:

C.G.I.L.-F.P. - Via Leopoldo Serra, 31
00153 - R O M A

C.I.S.L.-F.P.S. Via Lancisi, 25
00185 - R O M A

U.I.L. - P. A. - Via Emilio Lepido, 46
00157 - R O M A

C.O.N.F.S.A.L.-U.N.S.A.
Via della Trinità dei Pellegrini, 21 - 00186 - ROMA

R.D.B.- P.I. - Via dell'Aeroporto, 129
00175 R O M A

F.L.P. Via Arenula, 70
00100 R O M A

FEDERAZIONE INTESA
Via B. Eustachio, 22
00161 R O M A

e p.c. Alla Direzione Generale del Personale e
della Formazione
SEDE

OGGETTO: applicazione art.2 comma 12 del D.L. 13.3.1988, n.69 convertito nella legge 13.5.1988, n. 153 -
Rivalutazione dei livelli di reddito per la corresponsione dell'assegno per il nucleo familiare .
-1° luglio 2010 - 30 giugno 2011

Si trasmette per opportuna informativa, la Lettera Circolare n. GDAP-0290882 del 8.7.2010.
della Direzione Generale del Personale e della Formazione relativa all'oggetto.

IL DIRETTORE DELL'UFFICIO



9-7-010
OO SS fette
b

Ministero della Giustizia
Dipartimento dell'Amministrazione Penitenziaria
Direzione Generale del Personale e della Formazione

Prot. n.
Allegati vari

Roma, li

LETTERA CIRCOLARE



GDAP-0290882-2010

PU-GDAP-1a00-08/07/2010-0290882-2010

10-7-07-2010
L
m

- Alle Direzioni Generali
- All'Ufficio Studi, Ricerche, Legislazione e Rapporti Internazionali
- All'Ufficio per l'Attività Ispettiva e del Controllo
- All'Ufficio per le Relazioni Sindacali e per le Relazioni con il Pubblico
- All'Ufficio per l'attività di coordinamento, consulenza e supporto per i rapporti con le Regioni, gli Enti Locali ed il Terzo Settore
- All'Ufficio per lo sviluppo e la gestione del sistema informativo automatizzato
- All'Ufficio del Contenzioso
- Al Gruppo Operativo Mobile
- All'Ufficio per il Coordinamento delle Traduzioni e dei Piantonamenti
- Al V.I.S.A.G.
- Alle Sezioni della Segreteria Generale
- Alla Segreteria di Sicurezza
- All'Ufficio del Consegnatario Cassiere
- All'Economato C.E.D.
- All'Ente di Assistenza
- Alla Cassa delle Ammende

Servizio del Bilancio e Contabilità



Ministero della Giustizia
Dipartimento dell'Amministrazione Penitenziaria
Direzione Generale del Personale e della Formazione

Al Nucleo Permanente Progetti F.S.E.

Al Gruppo Sportivo "Fiamme Azzurre"
ed A.S. "Astrea"

S E D E

All'Istituto Superiore di Studi Penitenziari

Ai Provveditorati Regionali
dell'Amministrazione Penitenziaria

Agli Istituti penitenziari per adulti
(comprese le Case Mandamentali)

Ai Centri di Servizio Sociale per Adulti

Alle Scuole di Formazione e Aggiornamento
del Corpo di Polizia e del Personale
dell'Amministrazione Penitenziaria

Al Centro Amministrativo "Giuseppe Altavista"

Al S.A.D.A.V.

Ai Magazzini Vestiario

L O R O S E D I

e, p.c. Al Sig. Capo del Dipartimento per la Giustizia
Minorile
ROMA

OGGETTO: Applicazione art.2 comma 12 del D.L.13.3.1988, n.69 convertito
nella legge 13.5.1988, n. 153. - Rivalutazione dei livelli di reddito
per la corresponsione dell'assegno per il nucleo familiare.
- 1° luglio 2010 – 30 giugno 2011-

Servizio del Bilancio e Contabilità



Ministero della Giustizia

Dipartimento dell'Amministrazione Penitenziaria
Direzione Generale del Personale e della Formazione

Si trasmette, per i provvedimenti di competenza, copia della circolare del 15 giugno 2010 n. 26, Prot 0049806 del 15 giugno 2010, emanata dal Ministero dell'Economia e delle Finanze Dipartimento della Ragioneria Generale dello Stato – I.G.O.P. – Ufficio IV concernente la rivalutazione annua dei livelli di reddito per la corresponsione dell'assegno per il nucleo familiare relativa al periodo 1° luglio 2010 – 30 giugno 2011.

IL DIRETTORE GENERALE
Riccardo Turrini Vita

E-MAIL



CIRCOLARE N. 267

E-MAIL

Ministero
dell'Economia e delle Finanze
DIPARTIMENTO DELLA RAGIONERIA GENERALE DELLO STATO
ISPettorato Generale per gli ORDINAMENTI DEL PERSONALE
E L'ANALISI DEI COSTI DEL LAVORO PUBBLICO
UFFICIO IV

Prot. Nr. 0049806
Allegati: vari

OGGETTO: Art.2 - comma 12 - del D.L. 13.3.1988, n.69,
convertito nella L. 13.5.1988, n.153 -
Rivalutazione dei livelli di reddito per la
corresponsione dell'assegno per il nucleo
familiare a decorrere dal 1° luglio 2010.

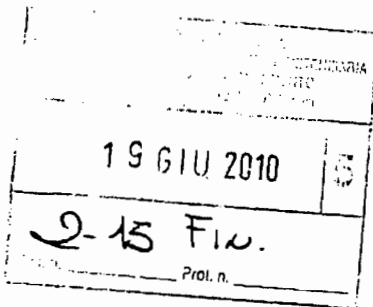
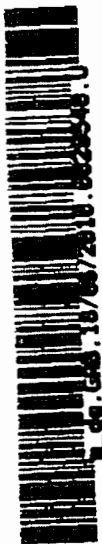

DOG
DAP
DGM
AA.NN

Dr. Luca C...
Ufficio II e III



GDAP-0263513-2010
PE-GDAP-1800-19/08/2010-0263513-2010

13/4/18



Roma,

15 GIU. 2010

Dr. P...
21-06-10
2/1/2
D. Tensore
u. Balau

Alle AMMINISTRAZIONI CENTRALI
DELLO STATO

Alle AZIENDE AUTONOME DELLO
STATO

Agli UFFICI CENTRALI DI BILANCIO

Ai SERVIZI ED AGLI UFFICI DI
RAGIONERIA DELLE
AMMINISTRAZIONI E DELLE AZIENDE
AUTONOME DELLO STATO

Alle PREFETTURE - UFFICI
TERRITORIALI DEL GOVERNO

All'AGENZIA DELLE ENTRATE

All'AGENZIA DEL TERRITORIO

All'AGENZIA DEL DEMANIO

All'AGENZIA DELLE DOGANE

Alle RAGIONERIE PROVINCIALI

Alle DIREZIONI PROVINCIALI DEI
SERVIZI VARI

Alle UNIVERSITA' DEGLI STUDI

Agli UFFICI SCOLASTICI REGIONALI

AI DIPARTIMENTO DEL TESORO

AI DIPARTIMENTO DELLE FINANZE

Petroneo
Vigore

20
06
10

AI DIPARTIMENTO DELL'AMMINI
STRAZIONE GENERALE DEL
PERSONALE E DEI SERVIZI DEL
TESORO

e p.c. Alla PRESIDENZA DELLA
REPUBBLICA

Alla PRESIDENZA DEL SENATO
DELLA REPUBBLICA

Alla PRESIDENZA DELLA CAMERA
DEI DEPUTATI

Alla PRESIDENZA DEL CONSIGLIO DEI
MINISTRI

Alla CORTE COSTITUZIONALE

AI CONSIGLIO DI STATO

Alla CORTE DEI CONTI

Alle PRESIDENZE DEGLI ENTI
REGIONE

Ai COMMISSARI GOVERNATIVI
PRESSO LE REGIONI A STATUTO
SPECIALE

Alla BANCA D'ITALIA - Servizio
Personale Inquadramento Normativo ed
Economico

Alla DIREZIONE GENERALE
DELL'I.N.P.D.A.P.

Alla COMMISSIONE NAZIONALE PER
LE SOCIETA' E LA BORSA

All' ISTITUTO NAZIONALE DI
STATISTICA

AI CONSIGLIO NAZIONALE
DELL'ECONOMIA E DEL LAVORO

L'art. 2 del D.L. 13.3.1988, n.69, convertito, con modificazioni, nella L. 13.5.1988, n.153, concernente la normativa in materia di assegno per il nucleo familiare, ha disposto, al comma 12, la rivalutazione annua dei livelli di reddito familiare e delle relative maggiorazioni in misura pari alla

M

variazione percentuale dell'indice dei prezzi al consumo per le famiglie di operai ed impiegati intervenuta tra l'anno di riferimento dei redditi per la corresponsione dell'assegno e l'anno immediatamente precedente.

La suddetta variazione percentuale rilevata dall'ISTAT, da considerare ai fini della rivalutazione in oggetto dal 1° luglio 2010, è risultata pari allo 0,7 per cento.

In relazione alla suindicata rivalutazione si fa presente che l'INPS, ai sensi dell'art.1, comma 11, della legge 27.12.2006, n.296, con circolare n. 69 del 26.5.2010, ha diramato le tabelle aggiornate con i nuovi limiti di reddito familiare da considerare, sulla base del reddito conseguito nel 2009, ai fini della corresponsione dell'assegno per il nucleo familiare per il periodo 1° luglio 2010 – 30 giugno 2011.

Tali tabelle, allegate anche alla presente circolare unitamente alla modulistica per la richiesta dell'assegno, sono rese disponibili esclusivamente con le seguenti modalità: invio della circolare per posta elettronica; consultazione della circolare nel sito Internet del Ministero dell'economia e delle finanze al seguente indirizzo: <http://www.rgs.mef.gov.it/VERSIONE-I/Attivit-i/Ordinament/index.asp>. Nell'ambito di tale sezione è reperibile anche il modello di domanda e sono consultabili le risposte ai quesiti più frequenti posti dalle amministrazioni pubbliche in sede di applicazione della disciplina concernente l'assegno per il nucleo familiare. Nel formato cartaceo si allega la sola modulistica per la presentazione della domanda.

Si invitano le Amministrazioni in indirizzo a portare a conoscenza dei dipendenti uffici che amministrano personale il contenuto della presente circolare, informandone anche il personale stesso.

Il Ragioniere Generale dello Stato

Carb's

DETERMINAZIONE DEL REDDITO FAMILIARE ANNUO
(Completare)

Vanno considerati i redditi - assoggettabili ad Irpef, compresi quelli a tassazione separata, al lordo degli oneri deducibili e delle detrazioni d'imposta nonché i redditi esenti da imposta o assoggettati ad imposta sostitutiva, in quanto di importo superiore ad euro 1.032,91 annui (già lire 2.000.000) - percepiti dai componenti il proprio nucleo familiare indicati nel precedente riquadro,

nell'anno 2009

redditi	dichiarante	coniuge (*)	altri familiari (**)	totali
1) redditi da lavoro dipendente e assimilati				
2) redditi a tassazione separata				
3) altri redditi				
4) redditi esenti				
totali				

REDDITO COMPLESSIVO

(*) coniuge non legalmente ed effettivamente separato.

(**) figli ed equiparati minorenni, maggiorenni fino a 21 anni studenti o apprendisti, maggiorenni inabili, fratelli, sorelle, nipoti, orfani minorenni o maggiorenni inabili.

NOTE PER L'INDIVIDUAZIONE DEI REDDITI

- 1) importi di cui ai punti 1, 2, 90 e 99 del CUD 2010 o rigo 4 del mod. 730-3 redditi 2009 o righe RC5 e RC9 del mod. Unico 2010.
- 2) importi di cui ai punti 112 e 113 del CUD 2010; sono esclusi i trattamenti di fine rapporto e le anticipazioni su tali trattamenti.
- 3) Importi desumibili dai vigenti modelli fiscali (per il mod.730 vedere mod.730-3, righe 1,2,3 e 5; per il modello UNICO vedere i dati riportati nei singoli quadri); i redditi da fabbricati vanno computati al lordo dell'eventuale deduzione per abitazione principale.
- 4) vanno inclusi anche i redditi assoggettati a ritenuta d'imposta alla fonte o ad imposta sostitutiva (interessi su depositi, su titoli, ecc.) se superiori, complessivamente, ad euro 1.032,91 annui.

DICHIARAZIONE DI RESPONSABILITA' DEL CONIUGE

(Compilare e barrare la casella)

Il/La sottoscritt

cognome e nome

luogo e data di nascita

consapevole delle sanzioni previste per coloro che rendono attestazioni false,

DICHIARA sotto la propria responsabilità che:

- per i soggetti indicati nella tabella della composizione del nucleo familiare non ha richiesto né richiederà altro trattamento di famiglia.

Data

Firma del coniuge

DICHIARAZIONE DI RESPONSABILITA' DEL RICHIEDENTE

(Compilare e barrare le caselle)

Il/La sottoscritt

cognome e nome

luogo e data di nascita

consapevole delle sanzioni previste per coloro che rendono attestazioni false,

DICHIARA sotto la propria responsabilità che:

- per i soggetti indicati nella tabella della composizione del nucleo familiare non ha richiesto né richiederà altro trattamento di famiglia.
- per i soggetti indicati nella tabella della composizione del nucleo familiare non è stato richiesto altro trattamento di famiglia da parte di persone che non compongono il nucleo familiare (ex coniuge, coniuge separato, convivente o altri);
- le notizie indicate nel presente modello di domanda sono complete e veritiere;
- si impegna a segnalare le variazioni della situazione dichiarata entro 30 giorni.

Data

Firma del richiedente

N.B.: Resta ferma la facoltà dell'amministrazione di sottoporre a verifica le notizie indicate nel presente modello di domanda.